

# FORSLAG 1.

## 4 Forslag fra Jeannette Vennerberg lejl.nr. 26

1. **Affaldssorteringsområde:** jeg forslår at man laver basket banen om til et indhegnet affaldssorteringsområde. Hvor man samler container til PAP, METAL, PLAST, AVISER/REKLAMER og Batterier. Plus man flytter containerne til storskrald derhen. Det skal hegn om og evt. også hegntag, så man slipper for at der kommer fremmed ind og roder i det og man slipper for at have papir, pap osv. liggende og flyde over hele ejendommens grund, når det blæser. Alle beboerne kan selvfølgelig komme ind med nøgle. Jeg håber man kan se hvad jeg mener på tegningerne i forhold til placeringen. Og så er mit forslag at man laver en væg med huller i (set forfra) som man putter det forskellige ind i. Fra bagsiden af er der et halvtag og mulighed for at køre de forskellige container ind under, så det ikke flyver rundt og ikke bliver vådt når det regner.

Jeg forslår at der bliver lagt fliser langs muren til garagerne så der er indgang derfra og selvfølgelig fra porten i Nyborggade.

Det er muligt at søge en pulje til forsøg med mere affaldssortering hos Københavns Kommune inden den 3. november 2015, se her: <http://www.kk.dk/meresortering>

Københavns Kommune har afsat kr. 500.000,00 til forsøg med udvikling af nye affaldsløsninger. Så det kunne være en mulighed at søge her og måske få et tilskud til at udvikle en bedre affaldssorteringsløsning end den vi har i dag.

./ Se vedlagte tegninger (beklager på forhånd at jeg ikke er en dygtigere tegner, vil gerne forklare det nærmere på mødet og svare på spørgsmål)

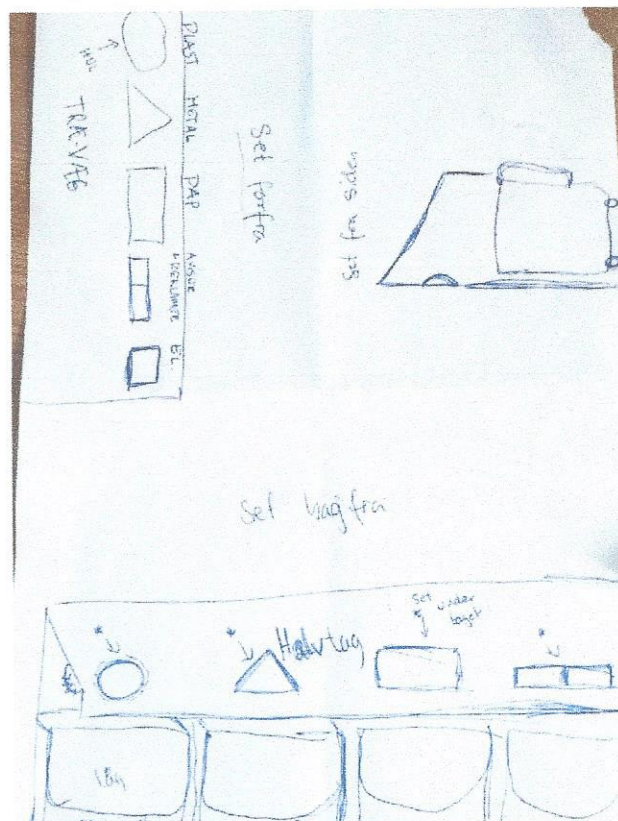
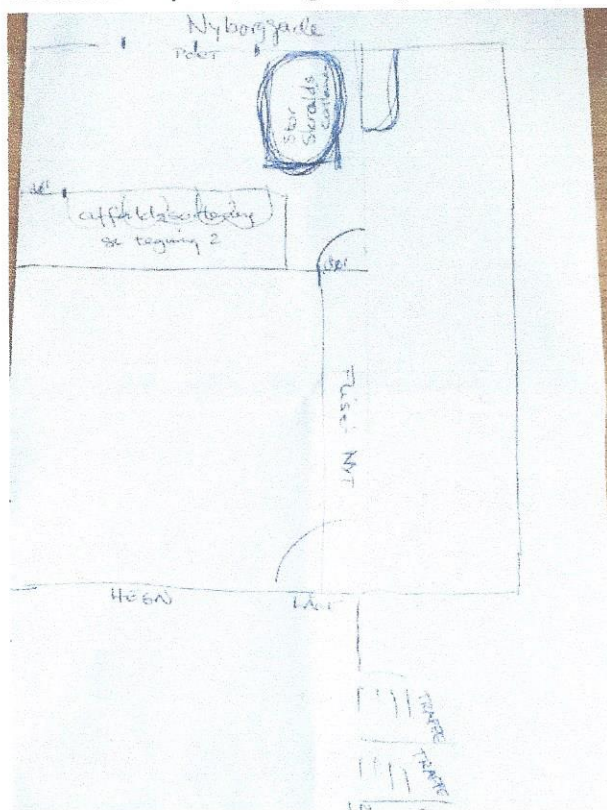

e ligesom Haraldsgade Nærgenbrugsstation, se vedlagte foto



2. Kollektiv råderet over badeværelset, samme som det vi har til køkkener
3. Ændring af gæsteparkering licens udleveret antal – Den nuværende beslutning, som jeg kan forstå er taget af bestyrelsen er kun til gene for beboer som har et job, man kan få 4 stk. gæsteparkering når man går på ejendomskontoret. DVS. at for en som mig som arbejder i dagtimerne og kun har mulighed for at gå på ejendomskontoret om torsdagen, kun kan få udleveret 4 stk. og da jeg indimellem også arbejder til kl. 18-19 stykker om torsdagen, ja så kan jeg være "heldig" at nå det 2 gange på en måned så jeg kan altså maks. få 8 gæsteparkering. Jeg forslår at dette bliver ændret til fordel for alle beboer. Det kunne f.eks. være at man kunne få 20 stk. pr. måned – det ville være mere rimeligt.
4. Dannelse af en beboerforening som laver arrangementer for beboerne, det kunne være Madklubben, biografturer, gåture, sommerfest, juletræsfest, afholdelse af loppemarked osv. Dannelse af en forening med formand, kasser og bestyrelsesmedlemmer.

MODTAGEET 30/8-2015

